pédestre

VTT

coup de cœur

point patrimoine

Tour *des carrières*

Juigné-sur-Sarthe

Pays de Sablé

2

Départ / Arrivée :
Halte fluviale
Distance : 14,5 km
Durée du parcours : 4 heures
Niveau de difficulté : Moyen
Balisage : Vert

Informations pratiques :
Restaurant, commerces, aire de pique-nique à la halte fluviale. Variantes en rouge.

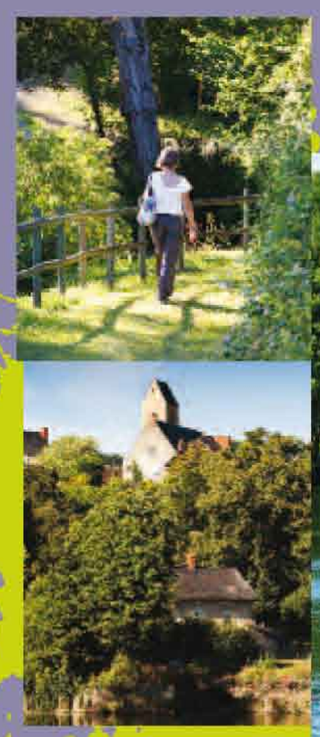

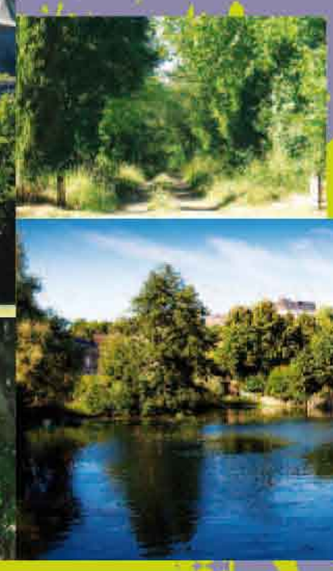

Le sous-sol de Juigné-sur-Sarthe est caractérisé par la présence d'une roche calcaire proche du marbre, dont l'exploitation florissante a fait la richesse et la renommée de notre région.
Au XIXe s, les nombreuses carrières en exploitation à Juigné offraient du travail à une main d'œuvre ouvrière dispersée dans les nombreux hameaux de la commune.
Le transport s'effectuait surtout par la rivière à bord de grands bateaux à fond plat, les gabarres. Elles remontaient le courant, tractées par des chevaux ou des hommes.
C'est sur cette voie, le chemin de halage, que vous longerez la Sarthe jusqu'à la carrière du Jarossay, aujourd'hui comblée. Quittant le lit majeur de la Sarthe, vous remonterez vers le plateau dominant la rivière pour suivre voies communales et chemins.

Après avoir traversé la longue ligne droite ombragée de l'allée des pommiers, vous ferez une brève incursion dans la partie nouvelle du village avant de retrouver un chemin qui vous fera découvrir de part et d'autre de son extrémité deux fours à chaux.

Arrivé au lavoir restauré dans sa forme originale, vous pourrez choisir de continuer ce joli chemin creux ou de grimper jusqu'au vieux bourg afin d'admirer de nombreuses demeures du XVe s. et le clocher du XIIe s. pour enfin découvrir un panorama unique sur la vallée de la Sarthe et l'Abbaye de Solesmes.
La majestueuse Abbaye de Solesmes est le haut lieu du chant grégorien.

Assister à un office chanté dans la chapelle est une expérience inoubliable. En dehors des offices, vous admirerez deux groupes de statues, dits "Saints de Solesmes". Cet ensemble est considéré comme l'un des chefs d'œuvre de la sculpture française de la fin du XVe s. et début du XVIe s.

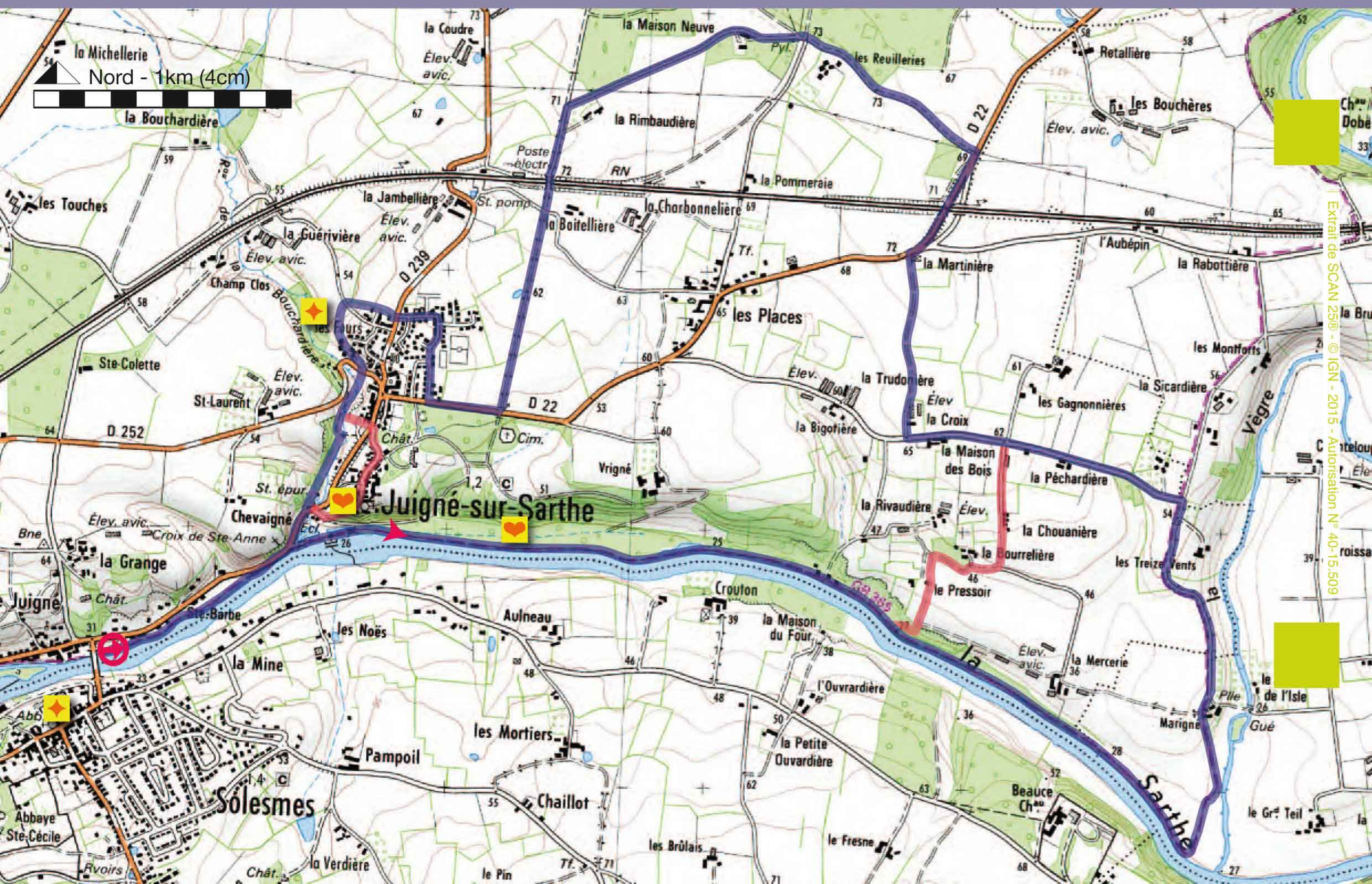

Extrait de SCAN 25® - © IGN - 2015 - Autorisation N° 40-15.509