À découvrir

Mézières-sur-Ponthouin, un village, deux clochers…
La fusion de Mézières-sous-Ballon et de Ponthouin a pris effet à la date du 1er janvier 1965. L'église de Mézières est consacrée à Notre-Dame. D'origine romane, elle fut construite vers les années 1100 puis agrandie dans le style gothique renaissance en 1452 et 1540. Celle de Ponthouin sur le bord de l'Orne Saosnoise, dédiée à St-Mamert ou St-Laumer (Lomer), fut construite vers les années 1060-1080.

L'église de Mézières

L'église de Ponthouin

Matinée du 10 août 1944

À Mézières-sous-Ballon, deux colonnes de la 2e Division Blindée française du Général Leclerc (sous-groupements des commandants Minjonnet et Massu) suivent deux itinéraires qui les conduiront à de tragiques combats sur le territoire de la commune. 24 soldats de la 2e DB sont morts en combats.

Le Labourd, détruit près du Sablon à 11 heures

Le Bordelais, détruit au Sablon à 9 heures

L'Armagnac, détruit au Sablon à 9 heures

Le Navarre, détruit au Tertre Grippe à 10 heures 30

Le Cotentin, détruit à la Saunerie à 11 heures 30

Site militaire de Libération

Se renseigner

Mairie
Place du Général Leclerc, 72290 Mézières-sur-Ponthouin
tél.-fax 02 43 97 45 23
mairie.mezieres-sur-ponthouin@wanadoo.fr

Communauté de Communes du Pays Marollais
10 place Nationale, BP 3, 72260 Marolles-les-Braults
tél. 02 43 34 16 48
www.cc-pays-marollais.com

Design et réalisation : Michaël Begin 06 28 04 11 19

Merci de respecter

l'environnement
- préservez les espaces naturels (faune et flore),
- n'effrayez pas les animaux,
- ne jetez pas de détritus à terre,
- ne faites pas de feu.

les propriétés
- ne passez pas hors des sentiers balisés, à l'intérieur des bois et des forêts, sur les plantations, cultures et prairies,
- respectez la signalisation.

Photos © Commune de Mézières-sur-Ponthouin

Bonne promenade !
sous votre responsabilité

Circuits pédestres en Pays Marollais

MÉZIÈRES SUR PONTHOUIN

- première commune de France métropolitaine libérée en combats le 10 août 1944
- superficie : 1 788 ha
- population : 686 habitants
- nom générique : Macériens ou Méziérois
- nombre de circuits : 3

Pays Marollais
Communauté de Communes

Se repérer

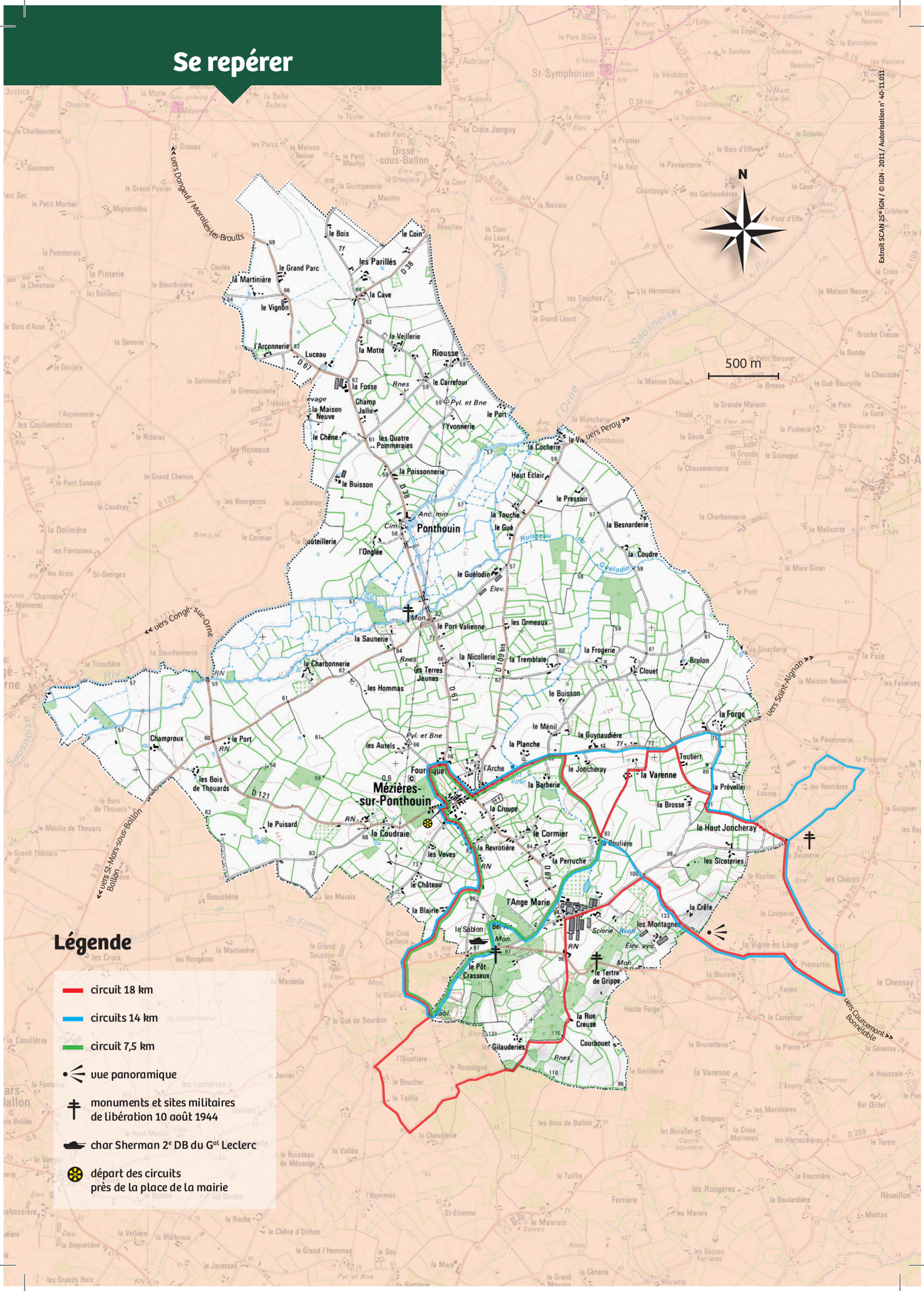

Légende

- circuit 18 km
- circuits 14 km
- circuit 7,5 km
- vue panoramique
- monuments et sites militaires de libération 10 août 1944
- char Sherman 2e DB du Gal Leclerc
- départ des circuits près de la place de la mairie